OFERTA TURYSTYCZNA 2020

Zapisy na wycieczki oraz wczasy rodzinne

CMC PUTEX Sp. z o.o.

SEZON 2020

Na tegoroczny sezon turystyczny przygotowaliśmy ofertę zawierającą:

9 dniowe WCZASY: **GATTEO A MARE** */Włochy/* **NEUM** */Bośnia i Hercegowina/* **ROWY, WISŁA, SZCZAWNICA, CHOMIĄŻA KSIĘŻA** */Polska/*

WYCIECZKI:
FRANCJA */Paryż/* **RUMUNIA** */wycieczka objazdowa/* **WŁOCHY** */wycieczka objazdowa/* **PODHALE** */wyjazd narciarski/*

ORAZ
NOWE LOKALIZACJE WCZASÓW i PROGRAMY WYCIECZEK

3 i 5 dniowe WCZASY w **HOTELU GOŁĘBIEWSKI** */Wisła/* ***nowość***

9 dniowe WCZASY na **SUWALSZCZYŹNIE** */Polska/* ***nowość***

9 dniowe WCZASY na **MAZURACH** */Polska/* ***nowość***

9 dniowa WYCIECZKA do **CZARNOGÓRY** */wycieczka objazdowa/* ***nowość***

I TERMIN

24 LUTY / EMERYCI
3 - 6 MARCA / PRACOWNICY

Dla osób, które nie korzystały z powyższych form wypoczynku od co najmniej 2015 roku oraz są zatrudnione w CMC Poland Sp. z o.o. co najmniej 2 lata na dzień wyjazdu.

- W tym terminie 25% miejsc każdej wycieczki lub turnusu wczasów, jest zarezerwowane dla lokalizacji zamiejscowych CMC Poland Sp. z o.o. Po zamknięciu zapisów I terminu pracownicy niezakwalifikowani do wyjazdu z lokalizacji zamiejscowych w ramach powyższej puli miejsc, zostaną dopisani do list uczestników w ramach wolnych miejsc.

II TERMIN

25 LUTY / EMERYCI
9 - 13 MARCA / PRACOWNICY

Dla osób, które nie korzystały z powyższych form wypoczynku co najmniej od 2018 roku.

III TERMIN

16 - 20 MARCA / PRACOWNICY

Pozostałe osoby - z uwzględnieniem wolnych miejsc.

SZCZEGÓŁY ZAPISÓW OKREŚLA „REGULAMIN WYCIECZEK OGÓLNOZAKŁADOWYCH, WCZASÓW RODZINNYCH KRAJOWYCH I ZAGRANICZNYCH NA ROK 2020"

REGULAMIN WYCIECZEK OGÓLNOZAKŁADOWYCH, WCZASÓW RODZINNYCH, Krajowych i Zagranicznych w roku 2020

CMC Poland Sp. z o.o.

I. PRZEDMIOT REGULAMIN

1. Przedmiotem niniejszego regulaminu są zasady korzystania z poniższych form wypoczynku realizowanych zgodnie z zaakceptowaną ofertą spółki CMC Putex, po jej zaakceptowaniu przez zakładowe organizacje związkowe i pracodawcę w trybie określonym w par. 3 Regulaminu Zakładowego Funduszu Świadczeń Socjalnych CMC Poland Sp. z o.o. , tj.:
   - Wycieczki ogólnozakładowe,
   - Wczasy rodzinne krajowe i zagraniczne.

II. UPRAWNIENIA

1. Do korzystania z powyższych form wypoczynku uprawnione są osoby zgodnie z Regulaminem Zakładowego Funduszu Świadczeń Socjalnych w CMC Poland Sp. z o.o. (dalej Regulamin ZFŚS) w kolejności:

A. **Pracownicy** – zatrudnieni na podstawie umowy o pracę, niezależnie od rodzaju umowy o pracę oraz od wymiaru czasu pracy, a także pracownicy młodociani zatrudnieni na podstawie umowy o pracę w celu przygotowania zawodowego, po przepracowaniu co najmniej 1 roku u Pracodawcy.

A.1 Pracownicy przebywający na urlopach wychowawczych,

A.2 Członkowie rodzin pracowników, o których mowa powyżej, tj.:

a. Współmałżonkowie,

b. Pozostające na utrzymaniu i wychowaniu dzieci własne, przysposobione oraz przyjęte na wychowanie w ramach rodziny zastępczej, a także dzieci współmałżonków – w wieku do 18 lat, a jeżeli uczą się w szkole lub studiują do czasu ukończenia nauki, nie dłużej niż do ukończenia 25 lat

c. Osoby wymienione w pkt b), w stosunku do których orzeczono znaczny lub umiarkowany stopień niepełnosprawności bez względu na wiek.

B. **Emeryci i renciści** – byli pracownicy pracodawcy oraz ich współmałżonkowie i dzieci w wieku do 18 lat, a jeżeli uczą się w szkole lub studiują do czasu ukończenia nauki, nie dłużej niż do ukończenia 25 roku życia, a także dzieci, które ukończyły 25 rok życia jeśli ukończyły 25 rok życia jeśli w stosunku do nich orzeczono znaczny lub umiarkowany stopień niepełnosprawności z wyjątkiem emerytów i rencistów – byłych pracowników i ich rodzin, jeśli taki emeryt lub rencista – były pracownik pozostaje w stosunku zatrudnienia u innego pracodawcy lub osiąga inne dochody poza emeryturą, rentą lub świadczeniem przedemerytalnym albo CMC Poland Sp. z o.o. nie była jego ostatnim pracodawcą.

C. **Członkowie rodzin**, o których mowa w pkt. A.2, pobierający rentę rodzinną po zmarłych pracownikach, emerytach i rencistach – byłych pracownikach.

2. Zasady określone w niniejszym Regulaminie obowiązują również pracowników CMC Putex Sp. z o.o. w związku z prowadzeniem wspólnej działalności socjalnej.

3. Każdy uprawniony Pracownik a także członkowie jego rodziny mogą skorzystać **JEDEN RAZ W ROKU** a Emeryt i Rencista **RAZ NA DWA LATA** z poniższych form wypoczynku, jednocześnie wykluczając w danym roku kalendarzowym korzystanie z dofinansowania do wypoczynku poza wczasami rodzinnymi wg Tabeli dofinansowań, określonej w Załączniku nr 1 pkt 3 lit a) do Regulaminu ZFŚS:

A. Wycieczki ogólnozakładowej

B. Wczasów rodzinnych krajowych

C. Wczasów rodzinnych zagranicznych, z zastrzeżeniem pkt 4 poniżej.

4. W przypadku **wczasów rodzinnych zagranicznych** osoba uprawniona może skorzystać z tej formy wypoczynku **raz na 3 lata**.

Uwaga: Dofinansowanie do wypoczynku dzieci i młodzieży w ramach jednej z powyższych form dofinansowania wliczane jest do rocznego limitu dofinansowań (2 razy w ciągu roku), określonego w Regulaminie ZFŚS. Wypoczynek „Lato w mieście" i „Zima w mieście" nie wliczają się do niniejszego limitu dwóch dofinansowań.

III. ZAPISY

1. Na wszystkie wyjazdy zapisy przyjmują pracownicy CMC Putex Sp. z o. o. w swojej siedzibie w następujących terminach:

   A. **I termin (3.03 WTOREK-6.03.2020)** – dla osób, które nie korzystały z powyższych form wypoczynku co najmniej od 2015 roku oraz są zatrudnione w CMC Poland Sp. z o.o. co najmniej 2 lata na dzień wyjazdu.
   - W tym terminie 25% miejsc każdej wycieczki lub turnusu wczasów, jest zarezerwowane dla lokalizacji zamiejscowych CMC Poland Sp. z o.o.
   Po zamknięciu zapisów I terminu pracownicy niezakwalifikowani do wyjazdu z lokalizacji zamiejscowych w ramach powyższej puli miejsc, zostaną dopisani do list uczestników w ramach wolnych miejsc.

   B. **II termin (09.03-13.03.2020)** – dla osób, które nie korzystały z powyższych form wypoczynku co najmniej od 2018 roku, a na dzień wyjazdu mają co najmniej roczny staż pracy w CMC Poland sp. z o.o.

   C. **III termin (16.03-20.03.2020)** – pozostałe osoby – z uwzględnieniem wolnych miejsc.

2. Ogólna liczba miejsc dla uprawnionych Emerytów i Rencistów – byłych pracowników wynosi ok. 10% uczestników wycieczki lub turnusu wczasów. Zapisy dla Emerytów i rencistów odbywać się będą przed zapisami dla Pracowników w terminach:
   A. **I termin (24.02.2020) - dla osób, które nie korzystały z powyższych form wypoczynku co najmniej od 2015 .**
   B. **II termin (25.02.2020) – dla osób, które nie korzystały z powyższych form wypoczynku co najmniej od 2018 roku.**

3. Weryfikacja uprawnień osób zapisujących się dokonywana będzie w trakcie zapisów.

4. Zapisów dokonuje się osobiście, podając miejsce wyjazdu, termin, ilość miejsc oraz numer telefonu kontaktowego.
   W lokalizacjach zamiejscowych pracodawca wyznacza osobę odpowiedzialną za zapisy i podaje tę informację pracownikom do wiadomości.

5. **Nie dokonuje się zapisów telefonicznie**. Jedynie lokalizacje zamiejscowe przekazują listy telefonicznie lub mailowo.

VI. ODPŁATNOŚĆ

1. Zgodnie z Regulaminem ZFŚS obowiązuje poniższa Tabela odpłatności w zależności od dochodu na członka rodziny *[liczony zgodnie z załącznikiem nr 1 do Regulaminu ZFŚS, pkt 2*

Dochód	Próg	Wycieczki [% odpłatności od ceny skierowania]	Wczasy [% odpłatności od ceny skierowania]
Do 2.200 zł	I	10%	20%
2.201 zł – 3.500 zł	II	20%	30%
3.501 zł – 4.900 zł	III	30%	35%
4.901 zł – 6.100 zł	IV	45%	45%
6.101 zł – 7.000 zł	V	60%	60%

2. Dla lokalizacji zamiejscowych wprowadza się dopłatę do dojazdu na miejsce zbiórki, w zależności od lokalizacji zakładu uczestnika, wg poniższego:
   a. Od 50 do 100 km 30 zł / osobę
   b. Od 100 do 300 km 60 zł / osobę
   c. Powyżej 300 km 90 zł / osobę

Dopłata podana jest w wartości brutto i zostanie doliczona do wartości dofinansowania ZFŚS dla danego wyjazdu.

VI. WPŁATY.

1. Opłaty za wycieczkę ogólnozakładową należy wpłacić w CMC Putex Sp. z o.o. wg poniższego:
   a. Zaliczka w wysokości 100 zł od osoby płatna przy podpisaniu umowy.
   b. Pozostała kwota odpłatności do 30 dni przed realizacją świadczenia.

2. Opłaty za wczasy rodzinne krajowe należy wpłacić w CMC Putex Sp. z o.o. wg. poniższego:
   a. Zaliczka w wysokości 150 zł od osoby płatna przy podpisaniu umowy.
   b. Pozostała kwota odpłatności do 30 dni przed realizacją świadczenia.

3. Opłaty za wczasy rodzinne zagraniczne należy wpłacić w CMC Putex Sp. z o.o. wg. poniższego:
   a. Zaliczka w wysokości 150 zł od osoby płatna przy podpisaniu umowy.
   b. Pozostała kwota odpłatności do 30 dni przed realizacją świadczenia.

- Podpisanie umowy i dokonanie zapłaty zaliczki musi nastąpić do 10 dni roboczych od dokonania zapisu, a dla Oferty Wczasy Rodzinne „GÓRY, KUJAWY, MAZURY" – po uzgodnieniu terminu z ośrodkiem.

- Brak wpłaty zaliczki w ww. terminie powoduje skreślenie uczestnika i zapisanie nowego z listy rezerwowej.

- Rezygnacja z wyjazdu:

  a. Rezygnacja w terminie od 30 do 21 dni przed planowanym wyjazdem powoduje utratę wpłaconej zaliczki przez Klienta,
  b. Dla Oferty Wczasy Rodzinne „GÓRY, KUJAWY, MAZURY" zaliczka jest bezzwrotna, istnieje możliwość przesunięcia terminu po uzgodnieniu z ośrodkiem
  c. Rezygnacja w terminie krótszym niż 30 dni przed wyjazdem powoduje obciążenie zapisanych uczestników kosztami w wysokości 80% ceny usługi.

  Powyższe ma zastosowanie jeżeli miejsca z rezygnacji nie zostaną wykorzystane przez innych pracowników.
  Istnieje możliwość skorzystania z ubezpieczenia od kosztów rezygnacji: [2,5% wartości imprezy].

VII. LIMITY MIEJSC

1. Środki na realizację Wycieczek i Wczasów Rodzinnych zostają określone w preliminarzu wydatków z Funduszu Socjalnego na dany rok sporządzany do 31 stycznia. Ilość osób mogących skorzystać z tej formy wypoczynku zależna jest od dostępności funduszy w danej pozycji.

UWAGI!!!

1. Organizator wycieczki zobowiązany jest do sprawdzenia tożsamości uczestników przed rozpoczęciem wycieczki. W przypadku niezgodności z listą uczestników osoba spoza listy nie weźmie udziału w wycieczce, a rezerwujący uczestnik pokrywa 100 % ceny.
2. Użyte dla potrzeb niniejszego regulaminu nazewnictwo nie zmienia klasyfikacji usług obowiązującej w przepisach podatkowo – rachunkowych związanych zarówno z wczasami jak i wycieczkami.
3. W przypadku wystąpienia niejasności, co do ustaleń niniejszego Regulaminu rozstrzygające decyzje podejmują wspólnie Pracodawca oraz zakładowe organizacje związkowe, w trybie opisanym w §3 ust. 3 i 4 Regulaminu ZFŚS.

WCZASY

- **BOŚNIA I HERCEGOWINA** *str. 5-8*
  NEUM - GRAND HOTEL NEUM
- **WŁOCHY** *str. 9 -13*
  GATTEO A MARE - RIWIERA ADRIATYCKA
- **POLSKA** *str. 14*
  ROWY - D.W. ORLIK
- **POLSKA** *str. 15*
  WISŁA - WILLA NOVA
- **POLSKA** *str. 16*
  SZCZAWNICA - PENSJONAT SKALNY
- **POLSKA** *str. 17*
  CHOMIĄŻA KSIĘŻA - ZATOKA ZABŁOCKICH
- **POLSKA** *str. 18 - 19*
  WISŁA - HOTEL GOŁĘBIEWSKI NOWOŚĆ
- **POLSKA** *str. 20 - 22*
  MAZURY- HOTEL STAR DADAJ NOWOŚĆ
- **POLSKA** *str. 23 - 26*
  SUWALSZCZYZNA - HOTEL AUGUSTOWIA NOWOŚĆ
- **POLSKA** *str. 23 - 26*
  SUWALSZCZYZNA - GOŚCINIEC KUKLE NOWOŚĆ

PAMIĘTAJ, ŻE:

- Z OFERTY WCZASÓW RODZINNYCH ZAGRANICZNYCH MOŻESZ SKORZYSTAĆ CO 3 LATA ! POD WARUNKIEM, ŻE NIE PLANUJESZ WYJAZDU NA WYCIECZKĘ OGÓLNOZAKŁADOWĄ Z OFERTY CMC PUTEX SP. Z O.O. ORAZ WYJAZDU INDYWIDUALNEGO W ROKU BIEŻĄCYM.

- Z OFERTY WCZASÓW RODZINNYCH KRAJOWYCH MOŻESZ SKORZYSTAĆ CO ROK, POD WARUNKIEM, ŻE NIE PLANUJESZ WYJAZDU NA WYCIECZKĘ OGÓLNOZAKŁADOWĄ Z OFERTY CMC PUTEX SP. Z O.O. ORAZ WYJAZDU INDYWIDUALNEGO W ROKU BIEŻĄCYM.

WIĘCEJ INFO:

BEATA BANASIAK ☎ 32 672 52 35
beata.banasiak@cmc.com

ANNA GRZEBIELUCH ☎ 32 672 52 27
anna.grzebieluch2@cmc.com

POLSKA
ROWY

POLSKA

TERMIN	CENA	ODPŁATNOŚĆ WG PROGÓW DOCHODU				
		I 20%	II 30%	III 35%	IV 45%	V 60%
01.06 - 10.06	TERMINY ANULOWANE MOŻLIWOŚĆ PRZENIESIENIA NA INNY TURNUS W PRZYPADKU WOLNYCH MIEJSC					
10.06 - 19.06						
19.06 - 28.06						
28.06 - 07.07	1.595 PLN	319 PLN	478,50 PLN	558,25 PLN	717,75 PLN	957 PLN
07.07 - 16.07	1.595PLN					
17.07 - 26.07	1.595 PLN					
26.07 - 04.08	1.595 PLN					
04.08 - 13.08	1.595 PLN					
13.08 - 22.08	1.595 PLN					
22.08 - 31.08	1.550 PLN	310 PLN	465 PLN	542,50 PLN	697,50 PLN	930 PLN
31.08 - 09.09	1.550 PLN					
09.08 - 18.09	1.415 PLN	283 PLN	424,50 PLN	495,25 PLN	636,75 PLN	849 PLN

ZAKWATEROWANIE: OD GODZ. 16^{00} PIERWSZEGO DNIA TURNUSU DO GODZ 10^{00} OSTATNIEGO DNIA TURNUSU
WYŻYWIENIE: HB /2 POSIŁKI DZIENNIE/ OD OBIADOKOLACJI PIERWSZEGO DNIA TURNUSU DO ŚNIADANIA OSTATNIEGO DNIA TURNUSU. ŚNIADANIA I OBIADOKOLACJE - SERWOWANE DO STOLIKA
STOSOWANE ZNIŻKI: DZIECI DO LAT 3 - BEZ WYŻYWIENIA - /GRATIS/
DZIECI DO LAT 10 - ½ PORCJI WYŻYWIENIA
DODATKOWE PŁATNE: TAKSA KLIMATYCZNA PŁATNA U KIEROWNIKA OŚRODKA

	DOJAZD AUTOKAREM - TURNUS 9 DNIOWY
13.08 - 22.08	DOJAZD AUTOKAREM - ODWOŁANY
	WYŻYWIENIE FB /3 POSIŁKI DZIENNIE/ OD KOLACJI 13.08 DO ŚNIADANIA 22.08

POLSKA

SZCZAWNICA - PENSJONAT SKALNY ***

SZCZAWNICA - PENSJONAT SKALNY ***

ŚWIADCZENIA W CENIE

- 9 noclegów w Pensjonacie Skalny ***, pokoje 2,3,4 osobowe z łazienką, większość z balkonami, wi-fi, tv, czajnik
- 9 śniadań, 9 obiadokolacji
- gratis w turnusie: 1 x sauna, 1 x fotel masujący, 1 x wejście na salę fitness
- parking

UWAGA:

Sprzedaż miejsc w miarę dostępności w podanym terminie.
Przy podpisaniu umowy zaliczka w wysokości 100zł/os - bezzwrotna.
Dojazd własny.
Weekend majowy, święta wielkanocne i bożonarodzeniowe - dopłata płatna indywidualnie poza dofinansowaniem.

Serdecznie zapraszamy do Pensjonatu Skalny *** położonego w części uzdrowiskowej Szczawnicy, w bezpośrednim sąsiedztwie Parku Zdrojowego, pijalni wód leczniczych, licznych szlaków turystycznych i rowerowych, kolei linowej z kompleksem narciarskim.

Nasz ośrodek zlokalizowany jest w cichej, spokojnej części miasta (5 minut spacerkiem przez Park Uzdrowiskowy do centrum). Komfortowe pokoje, miła rodzinna atmosfera oraz smaczna domowa kuchnia zapewnią Państwu udany wypoczynek w Pieninach.
Oferujemy Państwu 50 miejsc noclegowych w pokojach 1,2,3,4 osobowych oraz pokojach typu studio.

TERMIN	CENA	ODPŁATNOŚĆ WG PROGÓW DOCHODU				
		I 20%	II 30%	III 35%	IV 45%	V 60%
od KWIETNIA do GRUDNIA 2020	1.525 zł	305 zł	457,50 zł	533,75 zł	686,25 zł	915 zł
STOSOWANE ZNIŻKI: DZIECI DO LAT 3 - GRATIS						
DZIECI DO 12 lat	1.215 zł	243 zł	364,50 zł	425,25 zł	546,75 zł	729 zł

POLSKA

CHOMIĄŻA KSIĘŻA - ZATOKA ZABŁOCKICH

POLSKA

CHOMIĄŻA KSIĘŻA - ZATOKA ZABŁOCKICH

ŚWIADCZENIA W CENIE

- 9 noclegów w apartamentach - zatoka zabłockich, pokoje 3 i 4 osobowe z łazienką, większość z balkonami, wi-fi, tv, czajnik
- 9 śniadań, 9 obiadokolacji
- parking

UWAGA

sprzedaż miejsc w miarę dostępności w podanym terminie
przy podpisaniu umowy zaliczka w wysokości 100zł/os - bezzwrotna
dojazd własny
weekend majowy, święta wielkanocne i bożonarodzeniowe - dopłata płatna indywidualnie poza dofinansowaniem

Chomiąża Księża jest doskonałym pomysłem na wypoczynek z dala od wielkich miast i kurortów. Ośrodek Zatoka Zabłockich położony jest bezpośrednio nad Jeziorem Ostrowieckim, połączonym z Wielką Pętlą Wielkopolską. Dwa pomosty umożliwiają cumowanie kajaków, łodzi i jachtów. Kanały żeglowne poszerzają zasięg wycieczek niemal na całą Polskę. W ośrodku znajduje się pensjonat, domki drewniane i domek holenderski. Łącznie 77 miejsc noclegowych, wszystkie w komfortowych warunkach z łazienkami, TV cyfrową i Wi-Fi + trzy altany z grillem, wędzarnie i miejsce na ognisko.
Dodatkowo na 4 hektarach ogrodzonego terenu znajdą Państwo boisko do siatkówki, kort tenisowy, plac zabaw dla dzieci, dwa stawy oraz grotę skalną z wodospadem

		ODPŁATNOŚĆ WG PROGÓW DOCHODU				
		OSOBA DOROSŁA				
RODZINA	CENA	I 20%	II 30%	III 35%	IV 45%	V 60%
2	1.650 zł	330 zł	495 zł	577,50 zł	742,50 zł	990 zł
2 + 1	1.350 zł	270 zł	405 zł	472,50 zł	607,50 zł	810 zł
2 + 2	1.200 zł	240 zł	360 zł	420 zł	540 zł	720 zł
ZA DZIECI		DZIECKO DO LAT 12 1/2 FB				
1 DZIECKO	1.250 zł	250 zł	375 zł	437,50 zł	562.50 zł	750 zł
2 DZIECKO	1.050 zł	210 zł	315 zł	367,50 zł	472,50 zł	630 zł

POLSKA

WISŁA - HOTEL GOŁĘBIEWSKI ****

TERMIN	CENA	ODPŁATNOŚĆ WG PROGÓW DOCHODU				
od **KWIETNIA** do **GRUDNIA** 2020		I 20%	II 30%	III 35%	IV 45%	V 60%
3 DNI / WEEKEND/	1.220 zł	244 zł	366 zł	427 zł	549 zł	732 zł
5 DNI / W TYGODNIU/	1.850 zł	370 zł	555 zł	647,50 zł	832,50 zł	1.110 zł
STOSOWANE ZNIŻKI: DZIECI do 4 do 12 lat						
3 DNI / WEEKEND/	590 zł	118 zł	177 zł	206,50 zł	265,50 zł	354 zł
5 DNI / W TYGODNIU/	920 zł	184 zł	276 zł	322,20 zł	414 zł	552 zł

Dzieci do 4 lat w pokoju rodziców - GRATIS

POLSKA

WISŁA - HOTEL GOŁĘBIEWSKI ****

ŚWIADCZENIA W CENIE

ZAKWATEROWANIE: **POKOJE Z WIDOKIEM NA DOLINĘ WISŁY**

WYŻYWIENIE: **ŚNIADANIA** */BUFET SZWEDZKI W GODZ 7:00 - 11:00 W RESTAURACJI CZERWONEJ/*

OBIAD LUB KOLACJA */OBIAD - BUFET SZWEDZKI W GODZ 13:30 - 16:00 W RESTAURACJI CZERWONEJ/*
/KOLACJA - BUFET SZWEDZKI W GODZ 19:00 - 21:00 W RESTAURACJI CZERWONEJ/

DODATKOWO W CENIE POBYTU:
PARK WODNY TROPIKANA */W GODZ. 8:00 - 21:00/*
DYSKOTEKA W KLUBIE NOCNYM */OD GODZ. 22:00 W PIĄTEK I SOBOTĘ/*
DANCING W RESTAURACJI ZIELONEJ */OD GODZ. 20:00 W PIĄTEK I SOBOTĘ/*
ZAJĘCIA W KLUBIE DLA DZIECI */W GODZ. 10:00 - 17:00/*

HOTEL OFERUJE ODPŁATNIE:
Salon Gier
Kręgielnie
Bilard
Sklep Monika

Pobyt rozpoczyna się obiadem lub kolacją (w zależności od wybranej oferty), kończy śniadaniem
Doba hotelowa rozpoczyna się od godz. 15:00 a kończy o godz. 12:00
Terminy, w których ceny ulegają podwyższeniu to:
10.04-13.04.2020, 01.05-.03.05.2020.

OPCJA WYPOCZYNKU:
3 DNI /WEEKEND/ 2 NOCLEGI

DOROSŁY: **1.220 ZŁ**
DZIECKO 4 - 12 lat: **590 ZŁ**

OPCJA WYPOCZYNKU:
5 DNI /W TYGODNIU/ 4 NOCLEGI

DOROSŁY: **1.850 ZŁ**
DZIECKO 4 - 12 lat: **920 ZŁ**

POLSKA

WARMIA i MAZURY - STAR DADAJ ***

HOTEL *** STAR DADAJ

HOTEL*** STAR-DADAJ

TERMIN	CENA	ODPŁATNOŚĆ WG PROGÓW DOCHODU				
		I 20%	II 30%	III 35%	IV 45%	V 60%
03.07 - 12.07	1.800 zł	360 zł	540 zł	630 zł	810 zł	1.080 zł
03.08 - 12.08						
17.08 - 26.08						
STOSOWANE ZNIŻKI:						
DZIECKO do 10 lat	925 zł	185 zł	277,50 zł	323,75 zł	416,25 zł	555 zł

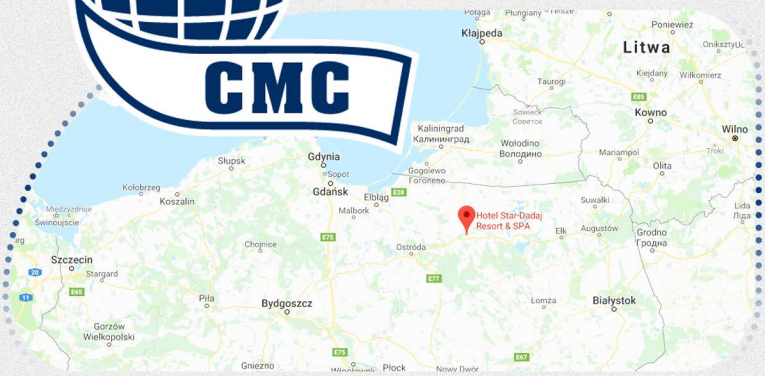

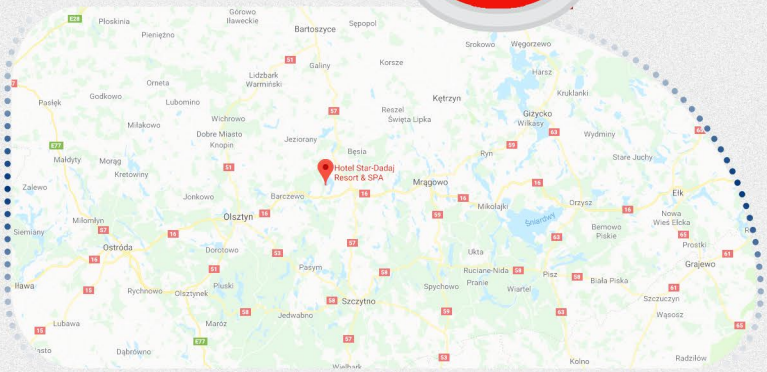

HOTEL *** STAR DADAJ

~490 km od ZAWIERCIA

WWW.STARDADAJ.PL

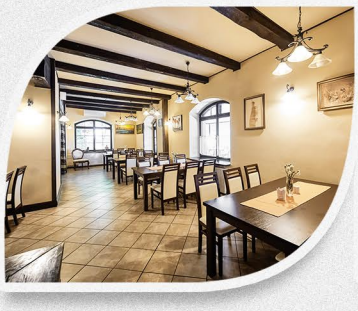

HOTEL *** STAR DADAJ

Hotel Star-Dadaj *** Resort & SPA położony jest w województwie warmińsko-mazurskim w powiecie olsztyńskim, w gminie Barczewo. Budynek hotelu usytuowany jest na półwyspie jeziora Dadaj, 30 km od Olsztyna w kierunku Mrągowa, wśród malowniczych lasów. To idealne miejsce zarówno dla miłośników wypoczynku aktywnego, jak i dla osób preferujących wypoczynek stacjonarny.

Obiekt dysponuje 250 miejscami hotelowymi w przytulnych pokojach i bungalowach. Na terenie hotelu znajdują się 2 sale restauracyjne, grill i Chata Warmińska. Oferta hotelu dla naszych pracowników to pełne wyżywienie w restauracji hotelowej obejmujące: śniadania, obiady i kolacje.

Ciekawe miejsca znajdujące się w okolicach Jeziora Dadaj/jezioro o pow. 1002 ha z kilkunastoma wyspami/:

Jezioro Tumiańskie - 3 km
Mrągowo - Góra Czterech Wiatrów, Piknik Country, Festiwal Muzyki Kresowej - 25 km
Sorkwity - spływy kajakowe rzeką Krutynią – 15 km
Makumba - Park Linowy /jeden z największych w Polsce/ - 30 km
Lipowo - dąb o obwodzie 500 cm i wysokości 25 m
Planetarium w Olsztynie - 25 km
Bisztynek - „Diabelski Kamień" - 35 km
Mrongoville Western City - 35 km
Wilczy Szaniec - 70km

POLSKA

WARMIA i MAZURY - STAR DADAJ ***

Naszym pracowników obiekt oferuję pokoje Premium 2 i 3 os. z możliwą dostawką. Wszystkie pokoje wyposażone są w TV i łazienkę.
Hotel posiada własną plażę, wypożyczalnię sprzętu wodnego, rowerów górskich, basen 25m, saunę suchą i banię ruską, halę sportową 800m2, boisko do siatkówki, koszykówki, korty tenisowe, solarium, siłownię zewnętrzną, strefę SPA /zabiegi dodatkowo płatne/ oraz atrakcje dla dzieci /małpi gaj, plac zabaw/.

ŚWIADCZENIA W CENIE

ZAKWATEROWANIE: **9 NOCLEGÓW W HOTELU STAR DADAJ RESORT&SPA, POKOJE Z ŁAZIENKAMI**
WYŻYWIENIE: **9 x ŚNIADANIA, 8 x OBIAD, 9 x KOLACJA**
BASEN + SAUNA */W RAMACH DOSTEPNOŚCI PO ZGŁOSZENIU W RECEPCJI/*
DARMOWY PARKING
STOŁY DO PING-PONGA, SIŁOWNIA ZEWNĘTRZNA, BILARD, KIJKI DO NORDIC WALKING
W POKOJACH WI-FI + TELEWIZJA CYFROWA NAZIEMNA

Cennik atrakcji hotelowych

Boisko do siatkówki plażowej - GRATIS /w ramach dostępności/
Korty tenisowe – 20 zł/godz.
Sauna BANIA RUSKA – 70 zł/godz., każda następna godzina 30 zł
Solarium – 6 zł/5 min.
Bilard – 7 zł/godz.
Rowery – 10 zł/godz.
Hala sportowa – 75zł/godz.

Baza sportowo-wodna:
kajak – 10 zł / 1h
rower wodny mały – 11 zł / 1h
rower wodny duży – 15 zł / 1h
łódka wiosłowa – 15 zł / 1h
łódka Omega – 25 zł / 1h

TERMINY

03.07 - 12.07
03.08 - 12.08
17.08 - 26.08

CENA

DOROSŁY: **1.800 ZŁ**
DZIECKO do 10 lat: **925 ZŁ**

POLSKA
SUWALSZCZYZNA

POLSKA

9 DNI POBYTU

- **HOTEL AUGUSTOWIA** *miejscowość:* AUGUSTÓW
- **GOŚCINIEC KUKLE** *miejscowość:* GIBY - KUKLE

SUWALSZCZYZNA - DWA OŚRODKI W OFERCIE

SUWALSZCZYZNA – KRAINA JAK Z BAŚNI.
Tym hasłem powiat suwalski reklamuje swoje ziemie. I coś w tym jest, bo faktycznie Suwalszczyzna, podobnie jak całe Podlasie jest przepiękna. Można by było powiedzieć jeszcze, że jest to Polska w wersji mini. Jeziora, góry, doliny, obszerne płaszczyzny – wszystko skupione w jednym miejscu… Każdy znajdzie coś dla siebie. Turystów w te strony przyciąga pierwotna przyroda i najczystsze w naszym kraju powietrze.

Wśród głównych atrakcji turystycznych na Suwalszczyźnie znajdziemy:

Dowspuda i ruiny pałacu Ludwika Michała Paca
Głazowisko Bachanowo
Góra Cisowa
Góra Zamkowa (Szurpiły)
Jezioro Hańcza
Kanał Augustowski
Puszcza Augustowska
Smolniki
Stańczyki
Studzieniczna
Turtul
Wigry
Jezioro Wigry
Cmentarzysko Jaćwingów
Uroczysko Święte Miejsce
Wisząca dolina Gaciska
Wodziłki
Spływy kajakowe - Czarną Hańczą i Rospudą

Parki narodowe i krajobrazowe:

Biebrzański Park Narodowy
Park Krajobrazowy Puszczy Rominckiej
Suwalski Park Krajobrazowy
Wigierski Park Narodowy

Najważniejsze miasta:

Augustów
Sejny
Suwałki

TERMIN	CENA	ODPŁATNOŚĆ WG PROGÓW DOCHODU				
		I 20%	II 30%	III 35%	IV 45%	V 60%
od KWIETNIA do GRUDNIA 2020	1.600 zł	320 zł	480 zł	560 zł	720 zł	960 zł
STOSOWANE ZNIŻKI: DZIECI DO LAT 3 - GRATIS						
DZIECI DO 12 lat	1.150 zł	230 zł	345 zł	402,50 zł	517,50 zł	690 zł

GOŚCINIEC KUKLE

Gościniec KUKLE

~ 580 km od ZAWIERCIA

WWW.KUKLE.EU

GOŚCINIEC KUKLE

Gościniec usytuowany jest w w miejscowowści Giby - KUKLE - zacisznym miejscu z dala od wielkomiejskiego zgiełku, wśród lasów i nad brzegiem jeziora Pomorze akwenie o pierwszej klasie czystości wody, brzegi jeziora porośnięte są lasem sosnowym i większości są łatwo dostępne.
Gościniec Kukle to nowocześnie wyposażony ośrodek, posiadający własną salę konferencyjną, restauracje, ogródek letni pod altankami, przestronne pokoje z łazienkami i TV. Gościniec jest doskonałym miejscem do spotkań biznesowych, pobytów grupowych oraz wypoczynku przez cały rok. Do Państwa dyspozycji mamy 130 miejsc noclegowych w pokojach 2, 3, 4-osobowych z pełnym węzłem sanitarnym. Teren obiektu zajmuje powierzchnię 2,5 ha. Oferujemy regionalną kuchnię Suwalszczyzny oraz specjały kuchni litewskiej.

Restauracja Gościńca Kukle

W propozycji restauracji Gościńca Kukle znajdziecie Państwo doskonałe dania tradycyjnej kuchni polskiej, wyjątkowe przysmaki z regionu Suwalszczyzny, a także oryginalne potrawy kuchni litewskiej. Specjalizujemy się również w organizacji wystawnych bankietów i biesiad ze specjałami kuchni regionalnej.

Na terenie ośrodka

2 grille
Restauracja
Sala bankietowa
Sala konferencyjna
Sauny dla maksymalnie 14 osób
/ Na życzenie Klienta
przy min. 8os. CENA - 15zł/osoba /

Parking
Przechowalnia rowerów
Bar / sklepik
Jadalnia / stołówka
Stół do ping-ponga

POLSKA

SUWALSZCZYZNA - HOTEL AUGUSTOWIA

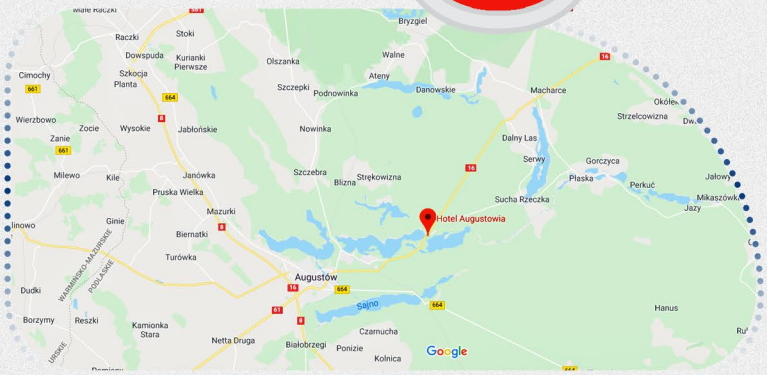

AUGUSTOWIA
CENTRUM WYPOCZYNKOWO-KONFERENCYJNE

HOTEL AUGUSTOWIA

~ 550 km
od ZAWIERCIA

WWW.AUGUSTOWIA.EU

HOTEL AUGUSTOWIA

Hotel AUGUSTOWIA znajduje się w malowniczym położeniu, nieopodal Kanału Augustowskiego w niewielkiej odległości od znanej śluzy Przewięź oraz Sanktuarium Maryjnego w Studzienicznej. Kompleks hotelowy rozciąga się pomiędzy dwoma mazurskimi jeziorami (Białe i Studzieniczne) na samym skraju dzikiej Puszczy Augustowskiej, zaś od centrum Augustowa dzieli go zaledwie 7 kilometrów. Znakomita lokalizacja Hotelu AUGUSTOWIA ułatwia także zwiedzanie regionalnych atrakcji. Obiekt ten oferuje pokoje z telewizorem z dostępem do kanałów kablowych oraz bezpłatne WiFi w pomieszczeniach ogólnodostępnych. Pokoje w pensjonacie Augostowia są jasne i wyposażone zostały w drewniane meble. Każdy z nich ma wyłożone parkietem podłogi i obejmuje łazienkę z prysznicem.

Restauracja Hotelu Augustowia

W propozycji restauracji Augustowia znajdziecie Państwo doskonałe dania tradycyjnej kuchni polskiej, wyjątkowe przysmaki z regionu Suwalszczyzny, a także oryginalne potrawy kuchni litewskiej. Specjalizujemy się również w organizacji wystawnych bankietów i biesiad ze specjałami kuchni regionalnej.

Na terenie ośrodka

2 grille
Restauracja
Sala bankietowa
Sala konferencyjna
Sauny dla maksymalnie 14 osób

/ Na życzenie Klienta
przy min. 8os. CENA - 15zł/osoba /

Parking
Przechowalnia rowerów
Bar / sklepik
Jadalnia / stołówka
Stół do ping-ponga

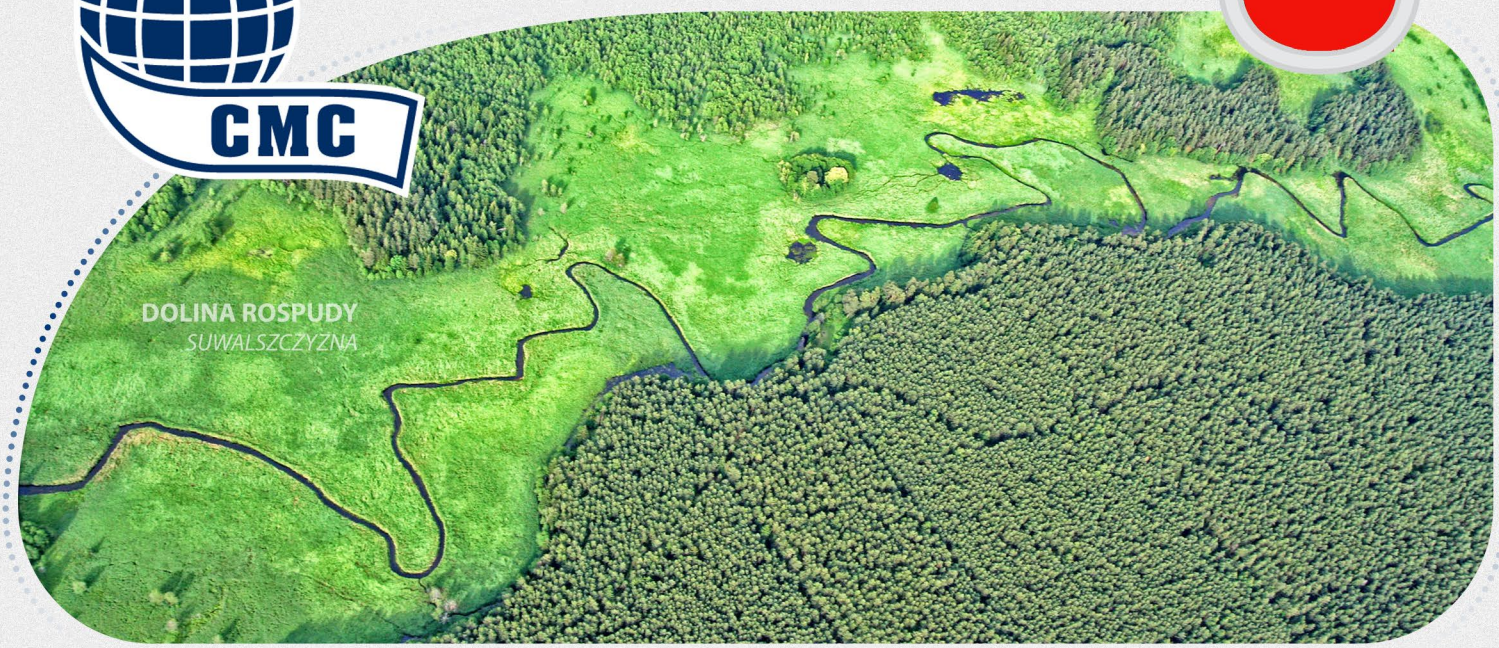

Naszym pracownikom obiekty oferują pokoje 2 , 3 i 4 osobowe. Wszystkie pokoje wyposażone są w TV i łazienkę, w większości z balkonem

Gościniec Kukle *zlokalizowany w miejscowości Kukle położonej nad jeziorem Pomorze /własna plaża/ na skraju Puszczy Augustowskiej. Wszystkie pokoje wyposażone są w telewizor z płaskim ekranem. W każdym z pokoi mieści się łazienka z prysznicem.*

Hotel Augustowia *znajduje się nad Kanałem Augustowskim, pomiędzy jeziorem Białym i Studzieniczym. Obiekt ten oferuje pokoje z telewizorem z dostępem do kanałów kablowych oraz bezpłatne WiFi w pomieszczeniach ogólno-dostępnych*

ŚWIADCZENIA W CENIE

ZAKWATEROWANIE: **9 NOCLEGÓW W HOTELU POKOJE Z ŁAZIENKAMI**
WYŻYWIENIE: **9 x ŚNIADANIA, 9 x OBIADOKOLACJI**
DARMOWY PARKING
W POKOJACH TELEWIZJA CYFROWA NAZIEMNA
WI-FI DOSTĘPNE W RECEPCJI /CZASAMI BRAK ZASIĘGU GMS/LTE/

INNE UDOGODNIENIA

Zwierzęta domowe są akceptowane - małe (20zł/dzień), duże (30zł/dzień)
Lokalizacje przy samej plaży (Gościniec Kukle), Plaża miejska dostępna po przejściu przez ulicę (Hotel Augustowia)
Miejsca na grill/ognisko (wymagany własny węgiel etc.)
Wypożyczalnia rowerów wodnych (tylko w Gościńcu Kukle) - 20zł/godzina (rowery 4osobowe)
Sauna - Na życzenie Klienta przy min. 8 osobach - 15zł/osoba
Spływy Kajakowe - Czarna Hańcza (40zł/osoba), Marycha (50zł/osoba)

TERMINY

OD KWIETNIA DO GRUDNIA
/OFERTA NA ZAPYTANIE/

CENA

DOROSŁY: **1.600 ZŁ**
DZIECKO do 12 lat: **1.150 ZŁ**

WYCIECZKI

- **WŁOCHY** *str. 28 - 29*
  ITALIA W MINIATURZE
- **FRANCJA** *str. 30 - 31*
  PARYŻ
- **RUMUNIA** *str. 32 - 33*
  WYCIECZKA OBJAZDOWA
- **POLSKA** *str. 34*
  WYJAZD NARCIARSKI
- **CZARNOGÓRA** *str. 35 - 36*
  WYCIECZKA OBJAZDOWA

PAMIĘTAJ ŻE:

- Z OFERTY WYCIECZEK OGÓLNOZAKŁADOWYCH MOŻESZ SKORZYSTAĆ CO ROKU ! POD WARUNKIEM, ŻE NIE PLANUJESZ WYJAZDU NA WCZASY RODZINNE Z OFERTY CMC PUTEX SP. Z O.O. ORAZ WYJAZDU INDYWIDUALNEGO.
- MIMO, IŻ KORZYSTAŁEŚ Z WYJAZDU NA WCZASY ZAGRANICZNE W ZESZŁYM ROKU 2019 - W ROKU BIEŻĄCYM MASZ RÓWNIEŻ MOŻLIWOŚĆ WYBRAĆ SIĘ ZA GRANICĘ, KORZYSTAJĄC Z OFERTY WYCIECZEK OGÓLNOZAKŁADOWYCH.

WIĘCEJ INFO:

BEATA BANASIAK ☎ 32 672 52 35
beata.banasiak@cmc.com

ANNA GRZEBIELUCH ☎ 32 672 52 27
anna.grzebieluch2@cmc.com

POLSKA
WYJAZD NARCIARSKI

POLSKA

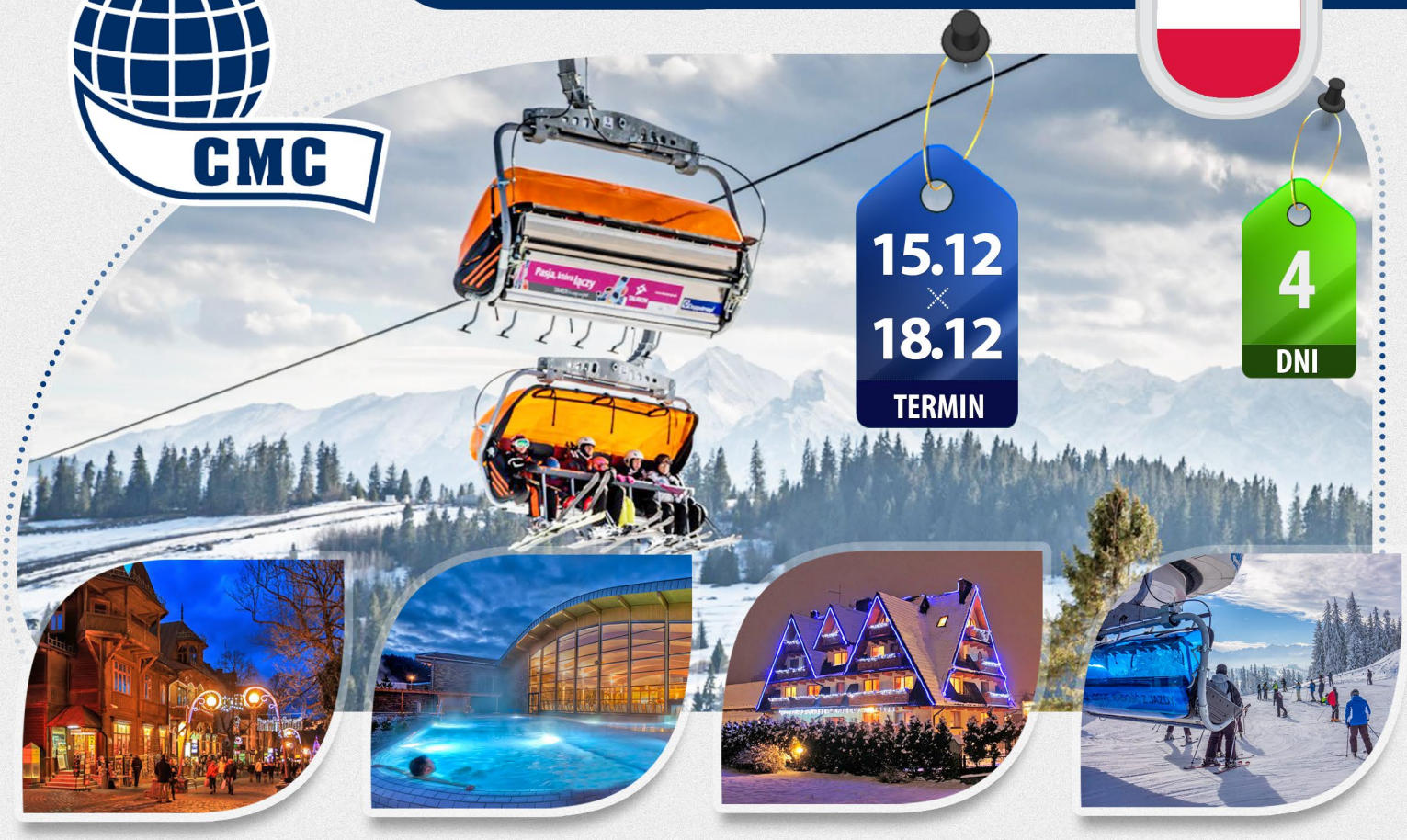

KOTELNICA LUB TERMY BANIA, ZAKOPANE, NOWY TARG

NARTY /WYCIECZKA/

CENA ZAWIERA:
- PRZEJAZD AUTOKAREM LUX.
- NOCLEGI W PENSJONACIE TATRZAŃSKI DWOREK W BIAŁYM DUNAJCU
- WYŻYWIENIE: OD OBIADOKOLACJI W PIERWSZYM DNIU DO OBIADU W DNIU OSTATNIM.
- UROCZYSTA KOLACJA Z MUZYKĄ MECHANICZNĄ.
- KARNETY NARCIARSKIE,
- POBYT W BASENACH TERMALNYCH „TERMY BANIA"
- UBEZPIECZENIE NNW
- OBSŁUGA PILOTA.

4 X WYJAZD NA STOK Z KARNETAMI,

1 X POBYT NA BASENACH TERMALNYCH TERMY BANIA

WYJAZD DO NOWEGO TARGU - SPACER PO MIEŚCIE

WYJAZD DO ZAKOPANEGO - SPACERY PO KRUPÓWKACH,

UROCZYSTA KOLACJA Z MUZYKĄ MECHANICZNĄ

CENNIK WYCIECZKI

CENA	PRÓG I	PRÓG II	PRÓG III	PRÓG IV	PRÓG V
	do 2.200 zł	2.201 - 3.500 zł	3.501 - 4.900 zł	4.901 - 6.100 zł	6.101 - 7.000 zł
1.100 zł	10%	20%	30%	45%	60%
ODPŁATNOŚĆ	110 zł	220 zł	330 zł	495 zł	660 zł

Certyfikat

AXA Ubezpieczenia Towarzystwo Ubezpieczeń i Reasekuracji S.A. poświadcza niniejszym, iż działając na zlecenie

CMC PUTEX Sp. z o.o.
z siedzibą ul. Paderewskiego 61, 42-400 Zawiecie
udzieliło gwarancji ubezpieczeniowej o numerze 06.096.564
ważnej od 25.02.2020 r. do 24.02.2021 r.

Gwarancja spełnia wymogi Ustawy z dnia 24.11.2017 r. o imprezach turystycznych i powiązanych usługach turystycznych Dz.U. 2017, poz. 2361.
Beneficjentem gwarancji jest **Marszałek Województwa Śląskiego**

Przedmiotem gwarancji jest:

1) zapłata kwoty niezbędnej na pokrycie kosztów kontynuacji imprezy turystycznej lub kosztów powrotu do kraju, obejmujących w szczególności koszty transportu i zakwaterowania, w tym także, w uzasadnionej wysokości, koszty poniesione przez podróżnych, w przypadku gdy Zleceniodawca, wbrew obowiązkowi, nie zapewnia tej kontynuacji lub tego powrotu;
2) zwrot wpłat wniesionych tytułem zapłaty za imprezę turystyczną lub każdą opłaconą usługę przedsiębiorcy ułatwiającemu nabywanie powiązanych usług turystycznych, w przypadku gdy z przyczyn dotyczących Zleceniodawcy lub osób, które działają w jego imieniu, impreza turystyczna lub którakolwiek opłacona usługa przedsiębiorcy ułatwiającemu nabywanie powiązanych usług turystycznych nie została lub nie zostanie zrealizowana;
3) zwrot części wpłat wniesionych tytułem zapłaty za imprezę turystyczną odpowiadającą części imprezy turystycznej lub za każdą usługę opłaconą przedsiębiorcy ułatwiającemu nabywanie powiązanych usług turystycznych odpowiadającą części usługi, która nie została lub nie zostanie zrealizowana z przyczyn dotyczących Zleceniodawcy lub osób, które działają w ich imieniu.

Suma gwarancyjna wynosi 245 000,00 zł

(słownie: **dwieście czterdzieści pięć tysięcy złotych 00/100**)

co stanowi równowartość kwoty 57 550,91 EUR (słownie: pięćdziesiąt siedem tysięcy pięćset pięćdziesiąt EUR, 91/100), przeliczoną z zastosowaniem kursu średniego euro, ogłoszonego przez Narodowy Bank Polski po raz pierwszy w roku wystawienia gwarancji, to jest w dniu 02.01.2020 r. (1 EUR = 4,2571 zł).

Zobowiązania Gwaranta obejmują działalność Zleceniodawcy w zakresie wymienionym w par. 11 gwarancji ubezpieczeniowej w związku z działalnością wykonywana przez organizatorów turystyki lub przedsiębiorców ułatwiających nabywanie powiązanych usług turystycznych.

Niniejszy Certyfikat nie stanowi podstawy do wystąpienia przez Beneficjenta z roszczeniem. Certyfikat wydaje się na wniosek Zleceniodawcy i jego używanie możliwe jest jedynie w przypadku doręczenia Marszałkowi Województwa oryginału gwarancji.

W imieniu AXA Ubezpieczenia TUiR S.A.

K Szepczyńska

Dyrektor Departamentu Ubezpieczeń Turystycznych

AXA Ubezpieczenia Towarzystwo Ubezpieczeń i Reasekuracji S.A., ul. Chłodna 51, 00-867 Warszawa, tel.: 022 555 00 50, fax: 022 555 05 50, www.axa.pl
Organ rejestrowy: Sąd Rejonowy dla m.st. Warszawy, XII Wydział Gospodarczy KRS, nr KRS 271543; NIP 107-000-61-55; Kapitał zakładowy: 107 912 677 zł – wpłacony w całości

Karta Ubezpieczeniowa Assistance
Assistance Card

CENTRUM ALARMOWE
INTER PARTNER ASSISTANCE
tel. +48 22 575 90 80
fax +48 22 575 90 82

Polisę można potwierdzić w Centrum Alarmowym.
Please call Inter Partner Assistance to confirm insurance cover.

Numer polisy ubezpieczeniowej
Insurance policy number
9446

więcej / niż standard

W przypadku wymagającym pomocy lekarza, prosimy o niezwłoczny kontakt telefoniczny (przed wizytą u lekarza) z Centrum Alarmowym i podanie następujących informacji:
- nazwisko i numer telefonu kontaktowego osoby zgłaszającej szkodę
- nazwisko i imię poszkodowanego oraz telefon kontaktowy
- numer polisy ubezpieczeniowej i opis zdarzenia

In case of incident requiring medical help, please call immediately (before the visit to a doctor) the Emergency Center and provide following information:
- name and telephone number of the caller
- name and telephone number of the person concerned
- insurance policy number and description of the incident

Po powrocie do kraju informację o dalszym postępowaniu w sprawie szkód z tytułu: kosztów leczenia, NNW, BP czy OC można uzyskać pod numerem telefonu **+48 22 575 90 80, pn.–pt. 9.00–17.00**

For further instruction about claims please contact AXA helpline **+48 22 575 90 80, Mon–Fri 9.00–17.00**

HOSTEL PUTEX

42-400 ZAWIERCIE
UL. PADEREWSKIEGO 61

32 67 15 610

Booking.com
Traveller Review Awards 2020
9,3
out of 10
CMC Putex Zawiercie

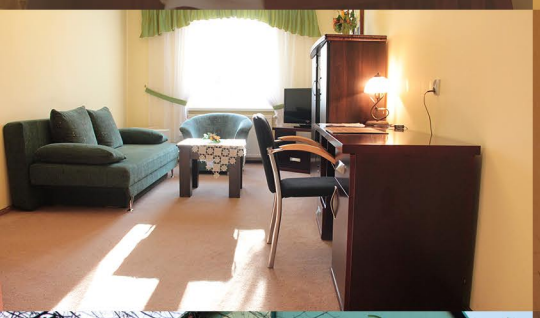

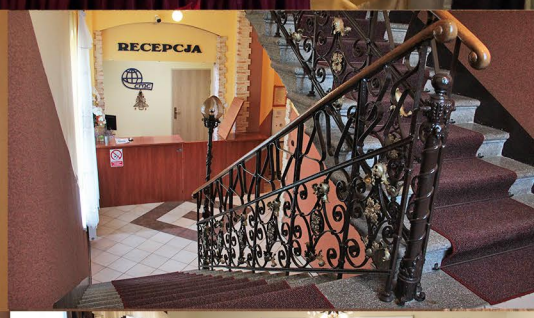

HOSTEL CMC PUTEX USYTUOWANY JEST 500M OD CENTRUM MIEJSCOWOŚCI W TERENIE PARKOWYM. CICHE I SPOKOJNE POŁOŻENIE POZWALA NA WYPOCZYNEK I RELAKS, A TAKŻE NA SPOTKANIA BIZNESOWE I RODZINNE.

HOSTEL CMC PUTEX TO KOMFORTOWO WYPOSAŻONY OBIEKT, POSIADA 8 APARTAMENTÓW:

- 2 APARTAMENTY 1 POKOJOWE Z ŁAZIENKĄ,
- 6 APARTAMENTÓW 2 POKOJOWYCH /pokój dzienny, sypialnia/ Z ŁAZIENKĄ
- SALA BANKIETOWA NA 50 OSÓB,
- MAŁA SALA BANKIETOWA NA 16 OSÓB,
- PARKING NA TERENIE OBIEKTU,
- MONITORING PARKINGU I TERENU WOKÓŁ HOSTELU,
- MOŻLIWOŚĆ PŁATNOŚCI KARTĄ.

IMPREZY OKOLICZNOŚCIOWE /KOMUNIE, CHRZCINY itp./ STYPY PRZYJĘCIA SZKOLENIA

DOMOWA KUCHNIA KAMERALNA, MIŁA ATMOSFERA KONKURENCYJNE CENY

Płatność kartą
mastercard maestro VISA VISA Electron
WiFi
Booking.com